



sorriso<sup>®</sup>  
de Plantão

*Seleção*  
2023/2024



**UNIVERSIDADE FEDERAL  
DE ALAGOAS**

**UNIVERSIDADE FEDERAL DE ALAGOAS – UFAL**

Avenida Lourival Melo Mota, s/n, Tabuleiro do Martins, Campus A. C. Simões Maceió– AL

PROEX/UFAL 3214-1077. Email: [proex\\_extensao@yahoo.com.br](mailto:proex_extensao@yahoo.com.br)



**UNIVERSIDADE ESTADUAL DE  
CIÊNCIAS DA SAÚDE DE ALAGOAS**

**UNIVERSIDADE ESTADUAL DE CIÊNCIAS DA SAÚDE DE ALAGOAS-UNCISAL**

R. Dr. Jorge de Lima, 113 - Trapiche da Barra, Maceió - AL, 57010-382

PROEX/UNCISAL 3315-3625. Email: [extensauncisal@yahoo.com.br](mailto:extensauncisal@yahoo.com.br)

Curso<sup>®</sup>  
de Plantão

## **EDITAL 02/2023**

A Pró-reitora de Extensão da Universidade Federal de Alagoas - UFAL, em parceria com a Pró-reitora de Extensão da Universidade Estadual de Ciências da Saúde de Alagoas - UNCISAL, torna público, pelo presente edital, que estão abertas as inscrições para o processo seletivo do Projeto de Extensão Universitária Sorriso de Plantão, sob orientação do Prof. Cláudio Fernando Rodrigues Soriano e Profa. Maria Rosa da Silva, observando os seguintes aspectos:

Ressaltamos que a cópia total ou parcial deste documento é configurada como plágio e o responsável pode ser notificado e processado juridicamente pelas autarquias UNCISAL e UFAL.

### **I. DA FINALIDADE DO PROJETO**

Capacitar alunos universitários para atuarem como “Palhaços de Hospital”, nos setores de Pediatria e Clínica Médica dos Hospitais conveniados ao projeto. As inscrições são abertas **APENAS AOS/ÀS ESTUDANTES UNIVERSITÁRIOS/AS** de todas as áreas do conhecimento (Saúde, Humanas e Exatas) das Faculdades e Universidades de Alagoas, incluindo os/as universitários/as dos cursos Tecnológicos da UNCISAL. Discentes que não residem em Maceió e desejarem participar do processo seletivo devem se responsabilizar quanto aos gastos de seus deslocamentos durante as etapas de seleção e também nas futuras atividades do Projeto, caso haja a aprovação.

### **II. RESUMO DO PROJETO**

O Sorriso de Plantão é um projeto de extensão universitária cadastrado no Curso de Medicina da UFAL em parceria com a Pró-reitora de Extensão da UNCISAL, em que os alunos e profissionais participantes (estes últimos, que ingressam como acadêmicos e continuam após a formação) são voluntários. Um dos principais objetivos deste trabalho é utilizar a arte do palhaço como uma Prática Integrativa e Complementar no cuidado as crianças e adultos hospitalizados, que se encontram nas instalações do Hospital Universitário Professor Alberto Antunes - HUPAA, Hospital Geral do Estado de Alagoas - HGE, Hospital Escola Dr. Hélvio Auto - HEHA, Hospital da Criança e Santa Casa de Misericórdia de Maceió - Unidade Farol, parceiros do projeto.

Os/as integrantes se caracterizam de palhaços/as de hospital e se dispõem a compartilhar seus sábados, quinzenalmente, nesses hospitais utilizando a arte do palhaço, ludoterapia, interações musicais e contação de histórias para oferecer injeções de ânimo e doses de bom humor. As visitas possuem um caráter terapêutico e complementam o tratamento hospitalar. A tristeza é encarada como uma doença que dificulta, ainda mais, a recuperação. Dessa forma, ao levar alegria, leveza e interatividade ao local, o grupo contribui para o bem-estar do ambiente e, conseqüentemente, para a saúde dos enfermos.

### III. DOS LOCAIS DE ATUAÇÃO

O Sorriso de Plantão iniciou as suas atividades em 2002 no **Hospital Universitário Professor Alberto Antunes (HUPAA/UFAL)**, localizado na Av. Lourival Melo Mota, s/n, Tabuleiro do Martins – Maceió - AL e, posteriormente, estendeu sua atuação, em 2010, para o **Hospital Geral do Estado de Alagoas (HGE-AL)**, localizado na Av. Siqueira Campos, 2095, Trapiche Barra – Maceió/AL. Em 2012, o projeto expandiu para o **Hospital Escola Dr. Hélvio Auto (HEHA/UNCISAL)**, localizado na Rua Cônego Fernando Lyra, s/n, Trapiche da Barra – Maceió/AL. Em 2014, o projeto começou a atuar na **Santa Casa de Misericórdia de Maceió - Unidade Farol**, localizada na Rua Professor Virgínio de Campos, 451, Farol. Em 2022, o início de atuação no **Hospital da Criança**, localizado na Av. Juca Sampaio, 67 - Jacintinho.

As atividades são desenvolvidas todos os sábados no horário das 14h às 17h, sendo das 13h às 14h o horário de pré-atividade para organização e, nesse horário, os/as integrantes comparecem às 13h para ter conhecimento das patologias que acometem as crianças na intenção de não ultrapassar os seus limites durante as brincadeiras. Esse momento também é direcionado para a caracterização enquanto palhaço de hospital. **Além disso, ressaltamos que os plantões os acadêmicos atuam com crianças/adultos/as e idosos/as hospitalizados/às.**

Ao término das atividades, são feitas as “resenhas do riso” que é um resumo das atividades desenvolvidas no plantão, enquanto os/as demais integrantes higienizam todos os brinquedos utilizados no plantão, como forma de manter a biossegurança. O grupo tem previsão de finalizar as atividades aproximadamente às 18h, podendo ser estendido o horário. De modo, que todas essas atribuições serem cumpridas, principalmente em datas comemorativas que se faz necessário deixar o cenário hospitalar organizado e devolvido os materiais disponibilizados em parcerias.

### IV. DAS ATRIBUIÇÕES DOS/AS INTEGRANTES

Os membros do projeto deverão obrigatoriamente participar de 1 (um) plantão quinzenal, aos sábados, das 14h às 17h, nos hospitais de atuação (escolhidos após a seleção por parte da liderança do projeto), perfazendo um total de 2 (dois) plantões mensais. Além disso, é também obrigação dos integrantes participar das reuniões ordinárias, que acontecem na UNCISAL, preferencialmente. Quando houver mudança de local ou de dia da reunião, o grupo será avisado com antecedência. Essa reunião mensalmente, pela manhã, em um domingo pré-estabelecido em um cronograma compartilhado desde o processo seletivo, segue em anexo neste edital para conhecimento dos candidatos.

O projeto tem duração de um ano e o/a aluno/a pode renovar nos anos seguintes, caso não tenha sido advertido/a ou ser convidado/a se retirar por justa causa. No decorrer do projeto, a ausência em alguma das atividades, atrasos constantes e demais infrações, sem prévia justificativa plausível, implicarão em advertência. O acúmulo de advertências, totalizando 10 pontos, acarretará em desligamento do projeto. Além disso, o não comprometimento com o projeto ou comportamento considerado inadequado pela coordenação e líderes poderá também ser passível de desligamento.

**As normas do projeto são designadas pela coordenação e destinam-se à metodologia específica deste trabalho. Qualquer outro projeto que utilize as regras sem autorização será notificado juridicamente pelas autarquias UNCISAL e UFAL por plágio ao Projeto de Extensão Universitária Sorriso de Plantão.**

#### **V. DAS DISPOSIÇÕES PRELIMINARES DO PROCESSO SELETIVO**

- 1.** O Processo de Seleção realizar-se-á sob a responsabilidade dos Coordenadores do Projeto de Extensão Sorriso de Plantão com o apoio da PROEX - UFAL e PROEX - UNCISAL, obedecidas às normas deste Edital;
- 2.** O Processo de Seleção destina-se ao provimento de **50 vagas** nos Hospitais do município de Maceió, podendo o número de vagas ser reduzido ou aumentado de acordo com a necessidade de palhaços de hospital dentro do projeto, bem como do nível de envolvimento e interesse dos candidatos durante o processo seletivo;
- 3.** O trabalho é voluntário e os alunos serão certificados como monitores do projeto, com certificado de extensão emitido pela UNCISAL, carga horária de 200 horas.
- 4. Não haverá lista de espera para os alunos não aprovados após a realização da segunda fase.**

## VI. DAS INSCRIÇÕES

1. A inscrição do candidato implicará na ciência e na subentendida aceitação das normas e condições estabelecidas neste edital, às quais o candidato (a) não poderá alegar desconhecimento;
2. As inscrições ficarão abertas no período de **16 de janeiro a 20 de fevereiro de 2023**.
3. Para se inscrever, o/a candidato/a deverá preencher sua inscrição no nosso site [www.sorrisodeplantaio.com.br](http://www.sorrisodeplantaio.com.br) e deve anexar ao formulário o **cartão de vacina ATUALIZADO** (*Covid – 19 (4 doses), Hepatite B (3 doses), dT (3 doses, sendo o reforço a cada 10 anos da última dose), Tríplice Viral (duas doses no cartão infantil e uma dose na fase adulta), Varicela (apenas para as pessoas que não tiveram catapora)*), **Comprovante de inscrição e/ou matrícula em Universidade, RG, CPF e comprovante de residência. Universitários que irão iniciar no segundo semestre o ano letivo, podem participar do processo seletivo, desde que tenha realizado a matrícula para comprovação.**

- **VACINAÇÃO**

**A equipe do Projeto de Extensão Universitária Sorriso de Plantão realiza a maior parte de suas atividades em hospitais e, conseqüentemente, estão propensos aos riscos inerentes a esses ambientes. Por essa razão, a imunização são de extrema importância para prevenção de várias patologias. Ao manter o cartão de vacina atualizado, o/a candidato/a estará cuidando da própria saúde e contribuindo para minimização da proliferação de doenças em toda sociedade.**

As vacinas exigidas neste Edital poderão ser encontradas nas Unidades de Saúde mais próximas aos/as interessados/as. Ressalta-se que as vacinas protegerão os candidatos/as contra Covid-19, hepatite B, sarampo, caxumba, rubéola, difteria, tétano e varicela (catapora). Em Maceió, temos três Unidades de Saúde de Referência para as vacinas supracitadas, exceto a Varicela (ofertada na rede particular na faixa etária do adulto jovem).

**Os graduandos com cartão de vacina desatualizados não podem participar do processo seletivo.**

Segue informações:

- **II CENTRO DE SAÚDE** - PRAÇA DA MARAVILHA, S/N, POÇO. HORÁRIO DE FUNCIONAMENTO: 08H ÀS 11H / 14H ÀS 16H. TELEFONE: 3337-3519 / 3315-2641
- **UBS IB GATTO FALCÃO** - R. DA FLORESTA, S/N, TABULEIRO DO MARTINS. HORÁRIO DE FUNCIONAMENTO: 07H ÀS 19H. TELEFONE: 3315-3565/3315-8460
- **USF PITANGUINHA** - RUA ANTÔNIO NOGUEIRA, S/N, PITANGUINHA. HORÁRIO DE FUNCIONAMENTO: 08H ÀS 17H. TELEFONE: 3315-1591
- **UDA (Unidade Docente Assistencial).**

**TODOS OS ARQUIVOS SOLICITADOS DEVEM ESTAR UNIFICADOS EM UM SÓ DOCUMENTO (PDF) NO LOCAL INDICADO PARA O ANEXO DURANTE A INSCRIÇÃO.**

**3.1.** Será preciso aguardar a confirmação da sua inscrição por e-mail. **Toda comunicação referente ao processo inscrição deverá ser realizada através das redes sociais do Projeto Sorriso de Plantão.**

**Para os/as candidatos/as que não conseguirem tomar a vacina da varicela (particular): comunicar no ato da inscrição, porque, caso sejam selecionados (as), será de responsabilidade da coordenação do projeto a imunização da varicela de toda a equipe, iremos providenciar as duas doses da vacina, o (a) mesmo (a) só poderá participar dos plantões após ser imunizado.**

**3.2.** O/a candidato/a deverá comprar um dos itens, conforme as listas de sugestões (Conferir **Anexo 1**), para ser entregue no dia da etapa da prova escrita, como critério obrigatório da inscrição.

**3.3.** Não indicamos um local de preferência, contanto que adquira algo material das sugestões, pois trata-se de materiais necessários para utilização nas atividades do projeto.

**3.4.** Fica sob responsabilidade do candidato entregar o material (conforme lista em anexo) à coordenação do projeto no dia da Prova Escrita (**11 de março, às 9h no prédio sede da UNCISAL**). **Caso não tenha adquirido o material ou não tenha entregado para a Coordenação, o/a candidato/a não poderá fazer a prova, sendo, assim, eliminado/a.**

### **3.5. PRÉ-REQUISITOS PARA A INSCRIÇÃO NO PROCESSO SELETIVO:**

- ✓ Ser universitário, a partir do primeiro ano de curso;

- ✓ Não é permitido inscrição para alunos/as no penúltimo período ou último ano do curso, pois o projeto tem duração de um ano. Todavia, se o/a estudante for de curso semestral ou anual em que irá finalizar o curso no ano de 2024, a participação é permitida. Já para os cursos em que o discente tem previsão de término de curso em dezembro de 2023, não poderá participar;
- ✓ O atual ano de permanência no projeto se inicia em **6 de maio de 2023 e finaliza em 08 de junho de 2024**. Logo, o candidato/a deve estar ciente que deverá estar disponível para as atividades do projeto durante esse período;
- ✓ Ter disponibilidade para participar da formação do curso, qualquer falta acarretará no desligamento do projeto porque o processo de formação é imprescindível para início das atividades enquanto palhaço de hospital;
- ✓ Ter disponibilidade quinzenalmente de sábados à tarde;
- ✓ Ter disponibilidade, mensalmente, aos domingos, seguindo o cronograma que será apresentado apenas para os selecionados;
- ✓ Ser assíduo, pontual, responsável, criativo, disposto ao trabalho.

Até o dia **25/02/2023**, a inscrição será confirmada pelo e-mail. Caso isso não aconteça, **o/a candidato/a deverá entrar em contato com a coordenação do projeto através dos endereços eletrônicos disponibilizados neste Edital.**

Os/as candidatos/as que tiverem as suas inscrições confirmadas terão seus nomes publicados em uma lista na página oficial do facebook, instagram, site oficial “Sorriso de Plantão”, bem como nas redes sociais da UFAL e UNCISAL.

A confirmação será publicada até dois dias antes da prova escrita.

## **VII. DO HORÁRIO, LOCAL E DATA DA PROVA**

No dia da prova, o/a aluno/a deve levar caneta esferográfica preta ou azul, portando documento de identificação com foto e o material sugerido. Não serão permitidas consultas ou conversas paralelas, o que pode levar a desclassificação do (da) aluno (a) e acarretar a não correção de sua prova.

- **PROVA ESCRITA: ETAPA OBRIGATÓRIA E CLASSIFICATÓRIA**  
**(11 de março de 2023, às 9h, com tolerância de 15min, no prédio sede da UNCISAL)**

Havendo atraso no horário de chegada, não será permitida a entrada do/a candidato/ao/a mesmo/a será automaticamente eliminado/a. Essa fase acontecerá no



mega auditório que fica no Primeiro Andar e/ou salas identificadas na UNCISAL, Rua Dr. Jorge de Lima, 113 - Trapiche da Barra, Maceió - AL.

A prova escrita consiste em questões de respostas de cunho pessoal sobre situações que ocorrem durante os plantões do projeto e conhecimento do trabalho realizado pelos palhaços de hospital. Sugerimos leituras dos artigos acadêmicos produzidos pelo projeto (arquivos podem ser visualizados no [linktr.ee/sorrisodeplantaio](https://www.eduneal.com.br/produto/resenha-do-riso/) do instagram @sorrisodeplantaio) e o livro “Resenha do Riso”, acessar o pdf gratuito <https://www.eduneal.com.br/produto/resenha-do-riso/>

Até o dia 13 de março de 2023, será divulgada em nossas redes sociais a lista de aprovados da primeira etapa.

Após aprovação na prova escrita, o/a candidato/a participará das seguintes outras etapas, que é composta de:

- **ENTREVISTA (ETAPA OBRIGATÓRIA E CLASSIFICATÓRIA)**  
**25 e 26 de março de 2022, das 9h às 17h, no prédio sede da UNCISAL.**

Será postado, em nossas redes sociais, o quadro de horários para entrevistas individuais. O horário estabelecido pela coordenação para sua entrevista só poderá ser modificado após acordo junto à mesma com antecedência de até 24h. No dia programado da entrevista, o horário não poderá ser modificado. O/a candidato/a que não comparecer será desclassificado/a. As entrevistas serão realizadas nas dependências da UNCISAL. **Os/as candidatos/as serão distribuídos/as em quatro grupos nessa segunda etapa: 25 e 26/03 Manhã das 9h às 12h e tarde das 14h às 17h de 2023.**

- **APRESENTAÇÕES ARTÍSTICAS (ETAPA OBRIGATÓRIA E CLASSIFICATÓRIA)**  
**25 e 26/03 Manhã das 9h às 12h e tarde das 14h às 17h de 2023.**

O/a candidato/a terá o espaço para apresentar suas habilidades artísticas e/ou musicais. **Todas as apresentações são individuais.** O/a candidato/a, ao chegar no local da segunda etapa, realizará dinâmicas em grupo **OBRIGATÓRIO** com os outros/as selecionados/as durante toda a manhã ou tarde. O/a candidato que sair antes de terminar

a dinâmica em grupo será automaticamente desligado/a, enquanto espera ser chamado/a para entrevista e apresentação artística, que será realizada num mesmo momento.

**O tempo de apresentação é de, no máximo, 5 minutos. Qualquer material de uso pessoal para apresentação será de responsabilidade do/a candidato/a. Não compete à coordenação do projeto providenciar caixa de som, notebook, instrumentos musicais ou demais materiais necessários à sua apresentação.**

Algumas sugestões de apresentações são: declamar poesias, tocar instrumentos musicais, contação de histórias, cantar, apresentar habilidades artesanais que produz, entre outros. **A apresentação artística acontecerá após a entrevista individual.**

### **VIII. DA APROVAÇÃO**

Após a entrevista e apresentação artística, o resultado final será divulgado no dia **09 de abril de 2023**, no site e instagram do Projeto ([www.sorrisodeplanta.com.br](http://www.sorrisodeplanta.com.br) @sorrisodeplanta).

### **VIII. CRONOGRAMA DAS FORMAÇÕES:**

<b>DATA</b>	<b>HORÁRIO</b>	<b>ATIVIDADE</b>
15.04.2023	08h às 18h	Atividades propostas pela coordenação do Projeto.
16.04.2023	08 às 18h	Atividades propostas pela coordenação do Projeto.
29.04.2023	08 às 18h	Atividades propostas pela coordenação do Projeto.
30.04.2023	08 às 18h	Atividades propostas pela coordenação do Projeto.

Os/as candidatos/as aprovados/as passarão por um processo de formação, ofertado pelo Sorriso de Plantão. A participação nas formações possui caráter **OBRIGATÓRIO** para seguimento no projeto e atuação nos hospitais. Todas as capacitações serão

desenvolvidas nas dependências da UNCISAL. Ao ser aprovado/a, o/a candidato/a deve estar ciente dos investimentos financeiros para formação do seu palhaço de hospital. **Tais despesas são de responsabilidade do integrante, que deverá custear jaleco (branco com manga longa), timbragem da logomarca do projeto no jaleco, roupa exclusiva para o personagem, lenço umedecido, maquiagem individual, nariz vermelho e camisa do projeto.**



## ANEXO 1

### LISTA SUGESTIVA DE MATERIAIS

**OBS.: Não aceitamos quaisquer brinquedos confeccionados de pelúcia, TNT e pano, bem como, todos os brinquedos devem ser novos. Todas as embalagens serão abertas para visualizarmos o material. Portanto, não precisam vim embalados com papel de presente, mas devem vir com o selo de troca.**

Resma de papel A4 com 500 folhas
Caixa de lápis com mínimo 12 cores
Prancheta para papel A4, <b>apenas de acrílico.</b>
Jogo de memórias de personagem infantil
Jogo UNO
Jogo dominó
Jogo imagem e ação
Jogo quebra cabeças para menores de 7 anos

Jogo quebra cabeças para maiores de 7 anos
Brinquedos de empilhar, montar, encaixar
*Brinquedos educativos: Apresentam recursos nos campos de sentido: Visual, Tátil, Auditivo, Motor, Psíquico, Social e Afetivo.
*Instrumentos musicais: exemplo, pandeiro, Violão, Meia Lua, Atabaque, chocalho.

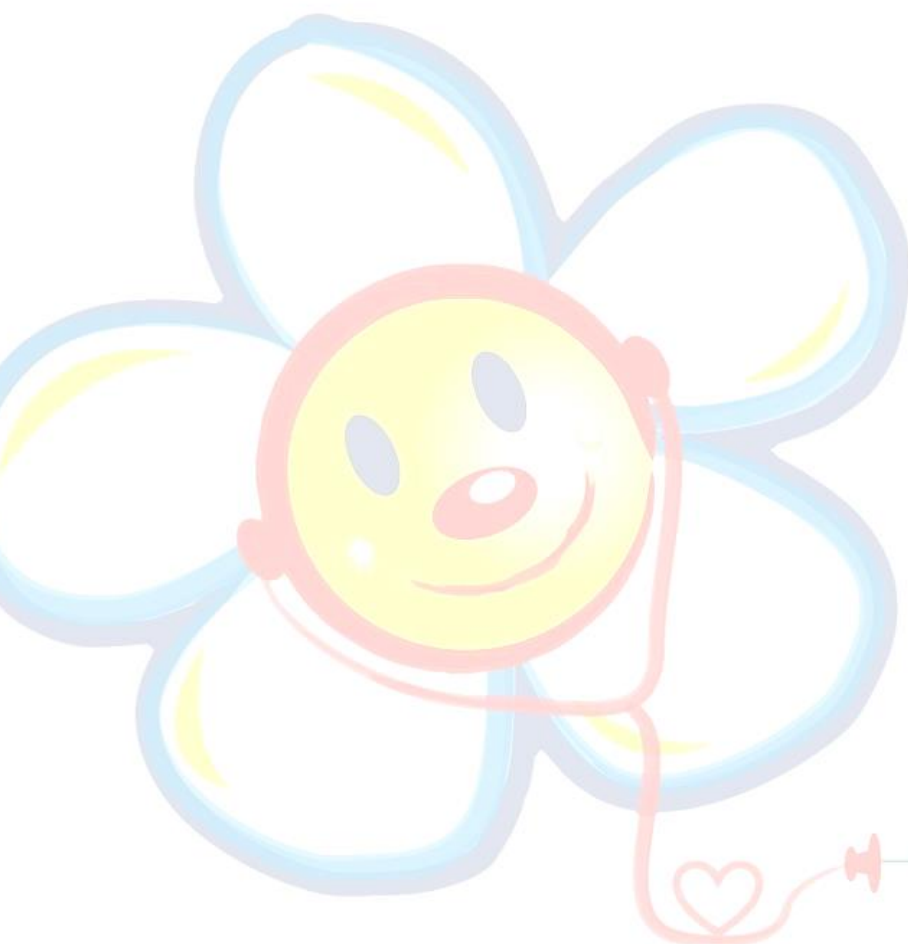

sorriso<sup>®</sup>  
de Plantão